功分器/合路器

8 Way-0° 50Ω 1000 to 2000 MHz OPD1000-2000-8-S

性能

宽带, 1000 to 2000 MHz
- 低插入损耗, 0.8 dB typ.
- 高隔离度a, 24 dB typ.
- 最大输入功率10W

.应用
- GPS•
  PCS/DCS
- 通信系统
- 测试设备

最大额定值

工作温度	-40° C to 85° C
储存温度	-55° C to 100° C
输入功率	10W max.
内部损耗	0.875W max.

如果超出这些限制可能造成永久性损害.

技术性能指标			
1	频率	1000-2000MHz	
2	插入损耗（最大）	0.8-1.3dB	ABOVE 9.0 dB
3	隔离（最小）	17dB	24 dB Max.
4	相位平衡（最大）	18.0	
5	幅度平衡（最大）	0.8dB	
6	驻波比（最大）	1.52:1	
7	最大功率	10watt	
8	接头形式	SMA/N	
9	阻抗	50 Ohm	

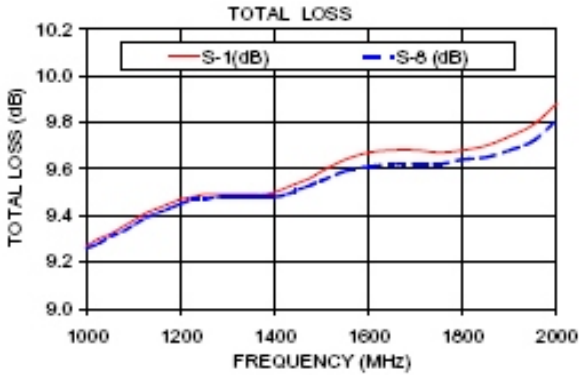

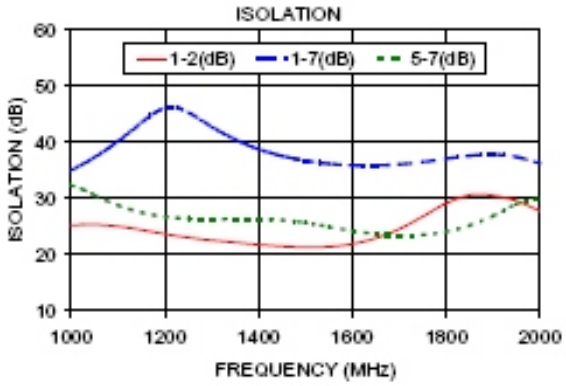

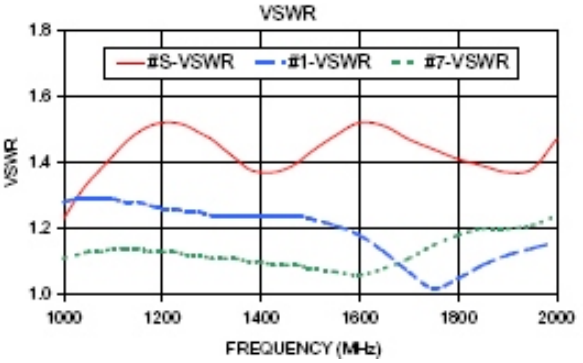

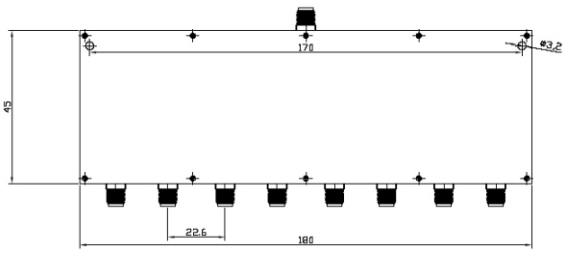

外形图

OCEAN MICROWAVE

OCEANMICROWAVE
Tel:+86-10-60290088 Fax:+86-10-60290088-601
Web:http://www.oceanmicrowave.com Email:sales@oceanmicrowave.com